

Αποτελέσματα 30^{ου} ΠΜΔΧ Α Λυκείου

Στον 30^ο ΠΜΔΧ συμμετείχαν 1964 μαθητές έναντι 1663 μαθητών που είχαν συμμετάσχει στον 29^ο

Η κατανομή των βαθμολογιών παρουσιάζει μία σαφή μετατόπιση προς υψηλότερες βαθμολογίες μεταξύ του 50 και του 80 με το ποσοστό των βαθμολογιών κάτω του 50 το 2016 να είναι 61,30%, έναντι 72,82% του 2015 και μια ελάττωση της τάξης του 0,90% στις υψηλές βαθμολογίες στην κλίμακα 80-100. Συγκεκριμένα το 1,63% των μαθητών συγκέντρωσε βαθμολογία 80-100, έναντι του 2,52 % του 2015.

Έλαβαν μέρος **1965 μαθητές** **Απαντητικά φύλλα είχαν 1964 γραπτά**

Από 0-50 **1207 μαθητές** **61,30%**

Από 50-60 **391 μαθητές** **19,92%**

Από 60-70 **239 μαθητές** **12,17%**

Από 70-80 **95 μαθητές** **4,85 %**

Από 80-90 **24 μαθητές** **1,23 %**

Από 90-100 **8 μαθητές** **0,43%**

ΚΑΤΑΝΟΜΗ ΤΩΝ ΒΑΘΜΟΛΟΓΙΩΝ ΤΗΣ Α ΛΥΚΕΙΟΥ ΩΣ ΠΟΣΟΣΤΟ %

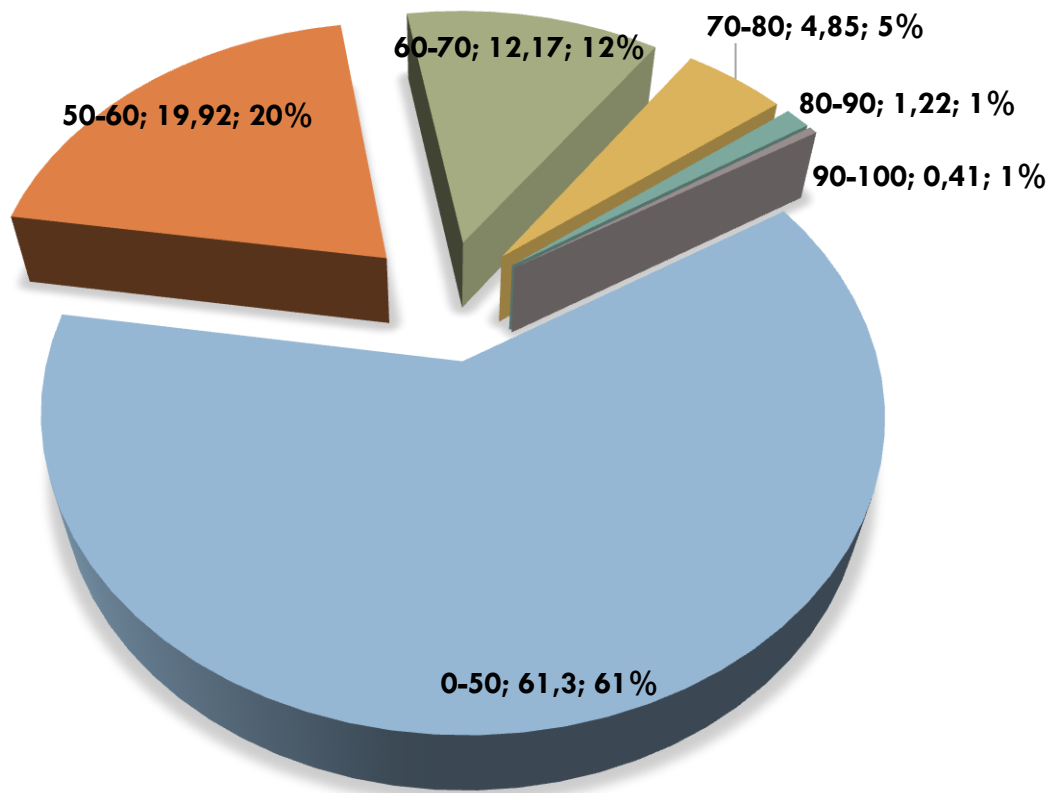

■ 0-50 ■ 50-60 ■ 60-70 ■ 70-80 ■ 80-90 ■ 90-100